



PIANO ORGANICO

ai sensi dell'ordinanza n. 33 del 28 aprile 2014

Il Sindaco:
Angela Poltronieri

Responsabile settore tecnico:
Geom. Stefano Sitta

Progettista redattore:
Arch. Giuseppe Rondinelli

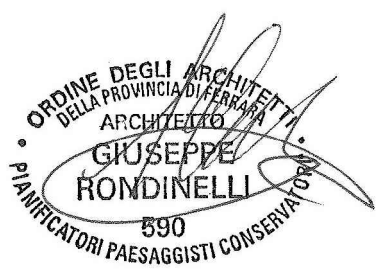

Tav. 2

Stralcio Centro abitato di MIRABELLO
LOCALIZZAZIONI PARTICOLAREGGIATE
Scala 1:2000 Dicembre 2014

Collaboratori alla redazione:
Arch. Erica Colombari
Geom. Davide Fillini
Geom. Stefano Dianati

Studio - Via G. Mentessi, 3 - Tel. 0532.241432
Fax. 0532.1862450 - 44121 FERRARA



intervento n.6
REALIZZAZIONE DI UN PARCHEGGIO SU STRADA PROVINCIALE PER CENTO

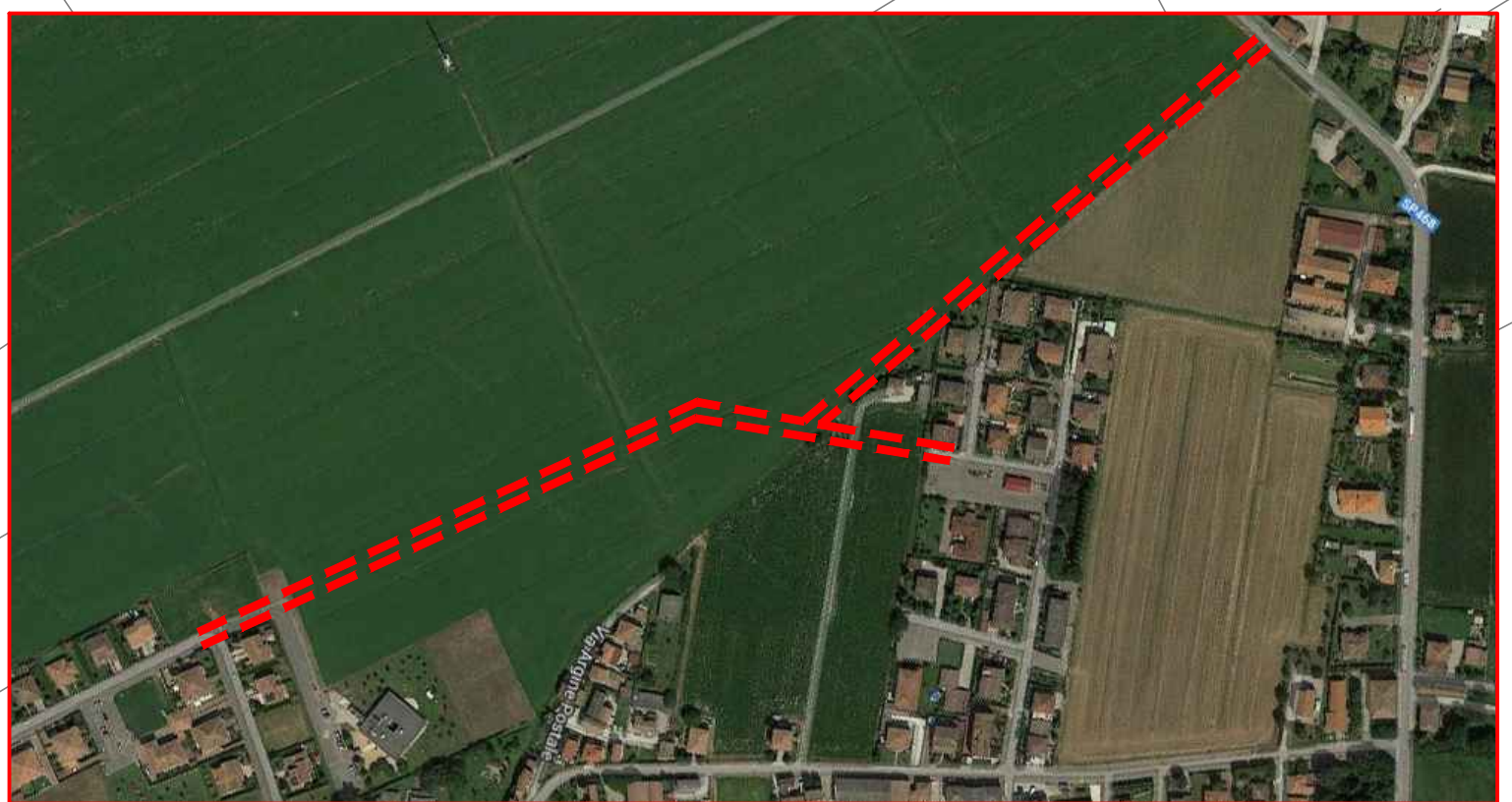

intervento n.5
REALIZZAZIONE DI UN NUOVO TRATTO DI STRADA NELL'AREA NORD DELLA CITTÀ



intervento n.1
ALLARGAMENTO VIABILITÀ COLLEGAMENTO FINALE EMILIA



intervento n.3
RIQUALIFICAZIONE DI PIAZZA MUNICIPIO, SPAZI LIMITROFI E PARTE DI VIA COMUNALE ARGINE VECCHIO



intervento n.4
INTERVENTI A SUPPORTO DEL CENTRO CIVICO



intervento n.2
REALIZZAZIONE PARCHEGGIO SU CORSO ITALIA

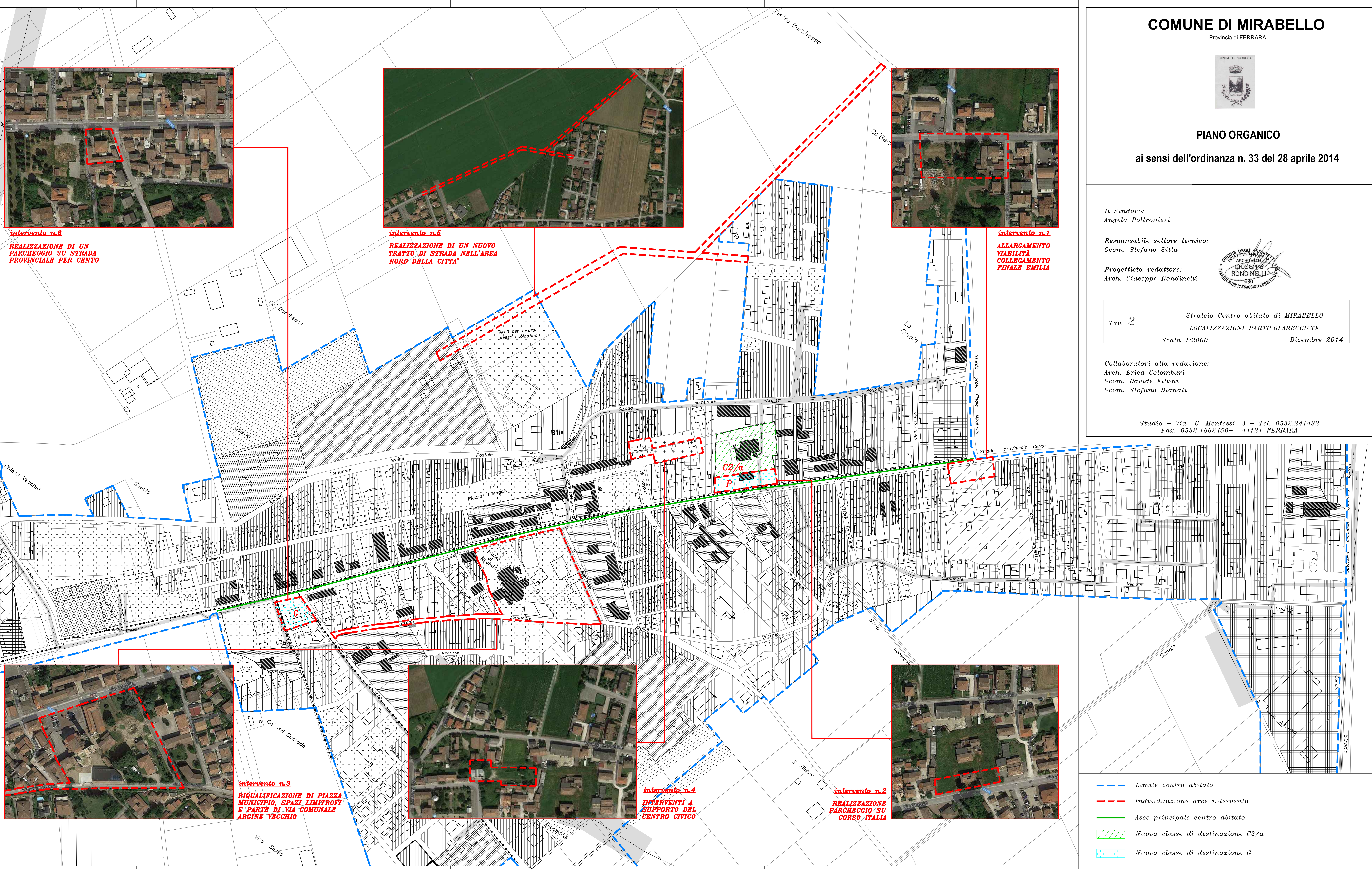

- - - Limite centro abitato
- - - Individuazione aree intervento
- - - Asse principale centro abitato
- Nuova classe di destinazione C2/a
- Nuova classe di destinazione G